

ALIMENTACIÓN	ACOMETIDA	ALUMBRADO	ALUMBRADO	ALUMBRADO	ALUMBRADO	ALUMBRADO	TOMAS CORRIENTE	TOMAS CORRIENTE
SITUACIÓN	ENTRADA	CIRCUITO N° 1	CIRCUITO N° 2	CIRCUITO N° 3	CIRCUITO N° 4	EMERGENCIAS	CIRCUITO N° 1	CIRCUITO N° 2
POTENCIA	5 KW							
CABLE CAMPO (mm2)	4x16	2x2,5+T	2x2,5+T	2x2,5+T	2x2,5+T	2x1,5+T	2x4+T	2x4+T

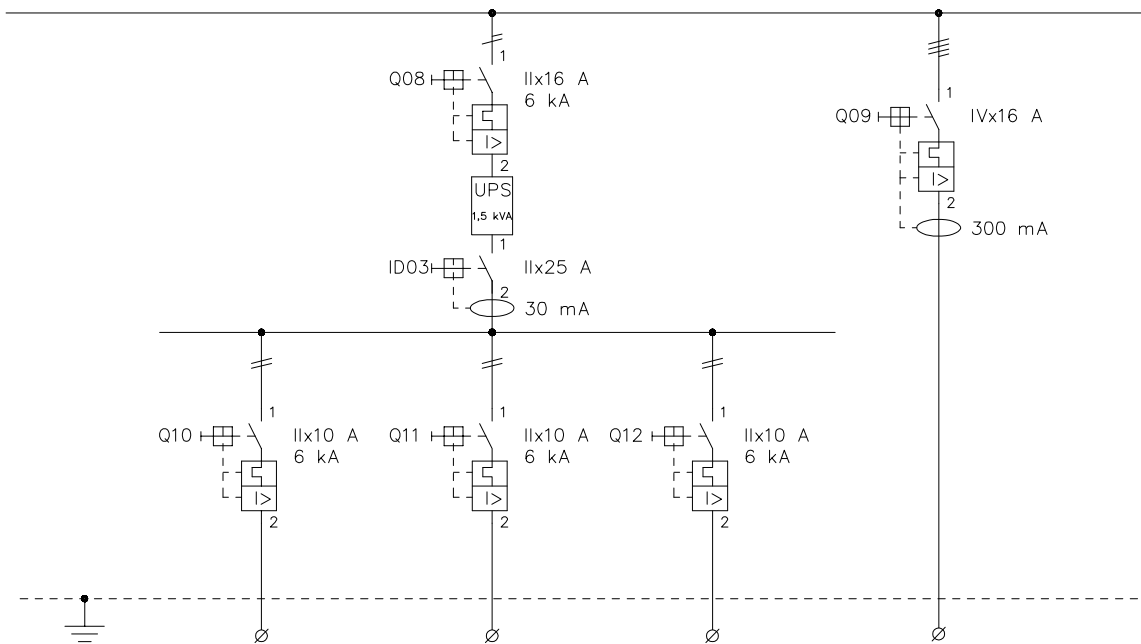

TOMAS CORRIENTE	INFORMATICA	PANTALLA VISUALIZ.	ALIM TETRAPOLAR
SALA DE CONTROL(SAI)	SALA DE CONTROL(SAI)	SALA DE CONTROL(SAI)	A. ACONDICIONADO
			(RESERVA)
2x4+T	2x4+T	2x4+T	

 <p>Infraestructuras del Agua de Castilla-La Mancha</p>	<p>Título de Proyecto: PROYECTO DE LIQUIDACIÓN DEL MODIFICADO Nº 1 DEL PROYECTO DE CONSTRUCCIÓN DE LAS OBRAS DE UNA ESTACIÓN DEPURADORA DE AGUAS RESIDUALES INDUSTRIAL EN TARACÓN (CUENCA) </p>	
	<p>Clope: ACL/M/01/PO/015/07 </p>	<p>Localidad: TARACÓN </p>
<p>Título del Plano:</p>		
<p>EDIFICIO DE CONTROL.. CUADRO LOCAL DE ALUMBRADO ESQUEMA ELECTRICO UNIFILIAR</p>		
		<p>Nº Obra: *</p>
<p>Por la U.T. </p> <p>JOSE ANTONIO PASCAU GONZALEZ</p> <p>VºBº Director de Obra</p>	<p>El Ingeniero Autor del Proyecto:  NAZARET OCHOA SANZ COLEGADO Nº 1424</p> <p>VºBº Director Técnico ACLM</p>	<p>Fecha Rev.: Octubre 2010</p> <p>Original: A1</p> <p>Escala: S.E</p>
<p>JOSE RAMÓN GONZÁLEZ FERNÁNDEZ</p>	<p>JUAN TRILLO SANZ</p>	<p>Nº Rev.: 0</p> <p>Nº plano: EE-04.02</p>